



## Woningpresentatie Prins Hendrikstraat 200A Hoek van Holland

Richtprijs € 285.000,- k.k.







## Korte omschrijving:

Gunstig gelegen in het centrum van Hoek van Holland, een 5 kamer dubbele bovenwoning met een leuke erker, een royale doorzonwoonkamer met glas in lood accenten en triple glas achterpui, open keuken, bijkeuken en balkon op het zuiden en op de 2<sup>e</sup> verdieping 3 slaapkamers, douche, bergkamer en groot balkon.

## Indeling

**Begane grond:** entree, meterkast en trapopgang naar de 1<sup>e</sup> verdieping.

**1<sup>e</sup> verdieping:** overloop, toilet, royale doorzonwoonkamer met een erker, eetgedeelte, halfopen keuken met inbouwapparatuur, bijkeuken met een koelkast en opstelplaats CV-ketel. Aan de voorzijde van de woning is er een slaapkamer/werkkamer.

**2<sup>e</sup> verdieping:** overloop, inloopdouche, (slaap)kamer met wasmachine en droger opstelling, 2 royale slaapkamers waarvan slaapkamer 1, 2 vast kasten en openslaande deuren naar het zonnig gelegen balkon (Z). Slaapkamer 2 met een dakkapel met triple glas, wastafelmeubel en een vaste last. Een aparte kamer als bergruimte.

De woning is volledig voorzien van dubbelglas, deels triple en HR++ glas. De kozijnen zijn van hout en kunststof (energielabel C).

## Enkele kenmerken:

Kadastrale aanduiding	: Hoek van Holland sectie B nummer 3876 A2
Juridische status	: Appartementsrecht
Bouwjaar	: Ca. 1933
Aantal kamers	: 4 (incl. woonkamer)
Parkeren	: Voldoende in omgeving

NEN 2580 maatvoering	: Gebruiksoppervlakte wonen	110 m <sup>2</sup>
<b>A</b>	Interne bergruimte	0 m <sup>2</sup>
<b>B</b>	Gebouw gebonden buitenruimte	12 m <sup>2</sup>
<b>C</b>	Externe bergruimte	0 m <sup>2</sup>
<b>D</b>	Inhoud van de woning excl. berging	365 m <sup>3</sup>
<b>E</b>	Gasverbruik	450 m <sup>3</sup>
<b>F</b>	Elektraverbruik	1318 kWh
<b>G</b>	Dit is op basis van huidige bewoning	(1p)

CV ketel : Remeha 2023

VvE : Er is geen eigen bijdrage. Er worden jaarlijks een X bedrag betaald door beide leden van de VvE voor de opstalverzekering en kosten bankrekening. In overleg met de verzekeraar kan dit ook maandelijks betaald worden.

Onderhoud binnen : Goed  
Onderhoud buiten : Goed

Oplevering : In overleg, voorkeur gaat uit naar 15 oktober 2024

Bijzonderheden : Gasleiding en elektra vernieuwd vanaf de meter 2021  
Dakkapel met kozijn slaapkamer geïsoleerd 2023  
Wanden gestuct, achtergevel geïsoleerd en triple glas 2023  
Grotendeels CV-leiding vernieuwd 2024

WOONVREUGDE  
ZORGT VOOR  
WOONPLEZIER



WOONVREUGDE  
ZORGT VOOR  
WOONPLEZIER



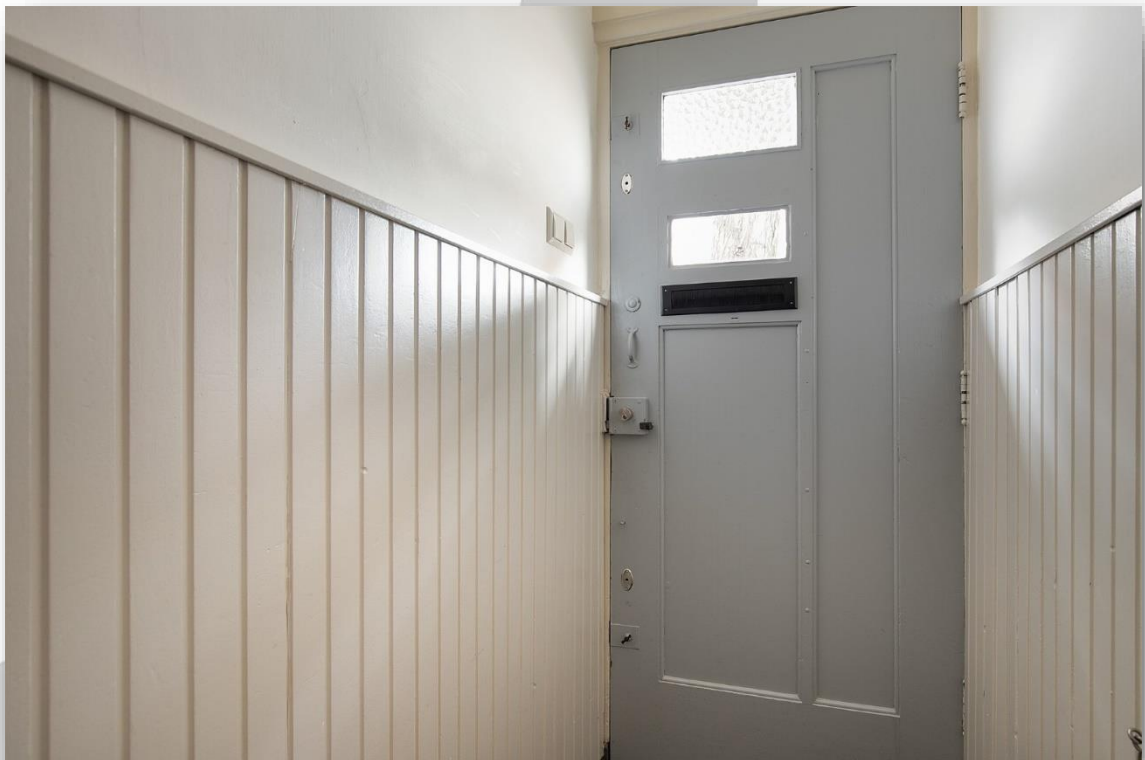

WOONVREUGDE  
ZORGT VOOR  
WOONPLEZIER

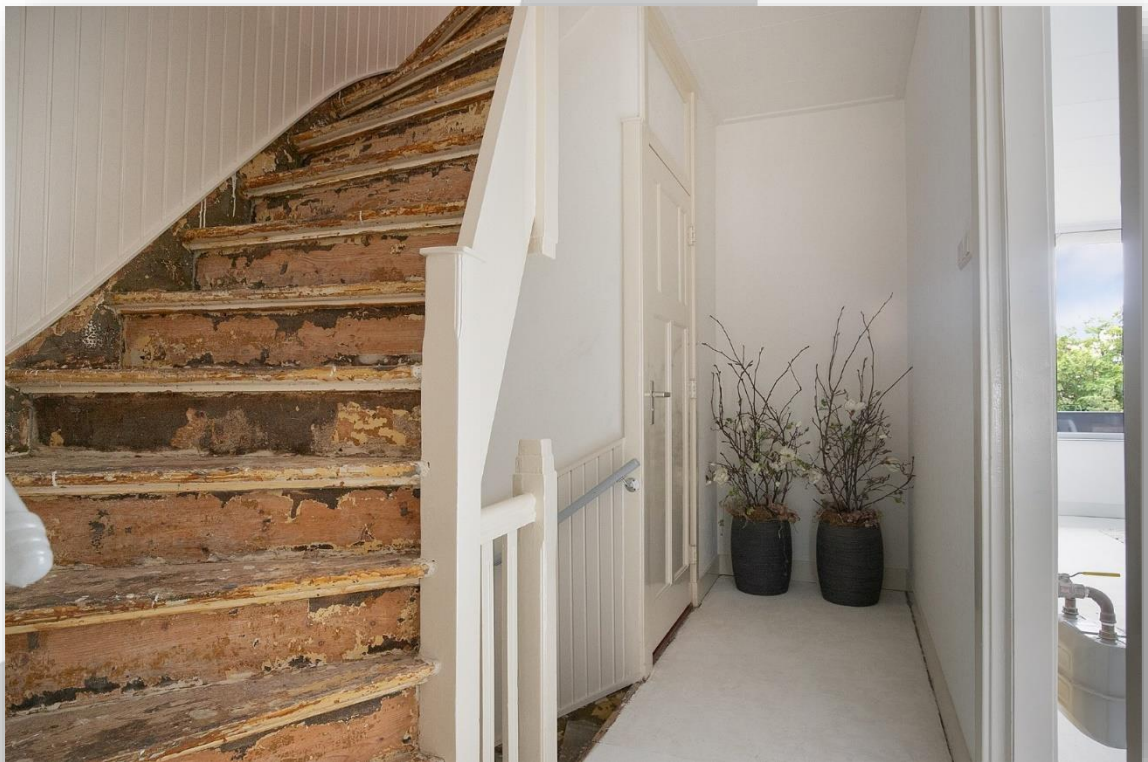

WOONVREUGDE  
ZORGT VOOR  
WOONPLEZIER





WOONVREUGDE  
ZORGT VOOR  
WOONPLEZIER



WOONVREUGDE  
ZORGT VOOR  
WOONPLEZIER





WOONVREUGDE  
ZORGT VOOR  
WOONPLEZIER



WOONVREUGDE  
ZORGT VOOR  
WOONPLEZIER





WOONVREUGDE  
ZORGT VOOR  
WOONPLEZIER



WOONVREUGDE  
ZORGT VOOR  
WOONPLEZIER





WOONVREUGDE  
ZORGT VOOR  
WOONPLEZIER



WOONVREUGDE  
ZORGT VOOR  
WOONPLEZIER





WOONVREUGDE  
ZORGT VOOR  
WOONPLEZIER

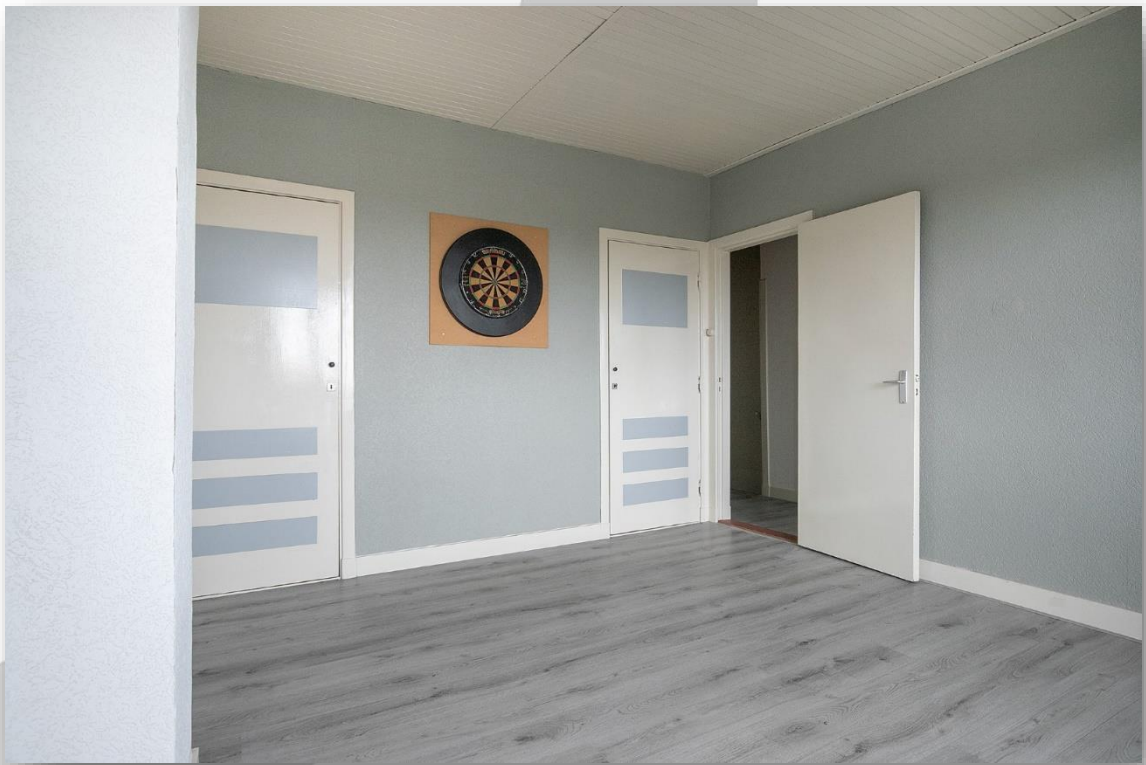

WOONVREUGDE  
ZORGT VOOR  
WOONPLEZIER





WOONVREUGDE  
ZORGT VOOR  
WOONPLEZIER





WOONVREUGDE  
ZORGT VOOR  
WOONPLEZIER





WOONVREUGDE  
ZORGT VOOR  
WOONPLEZIER

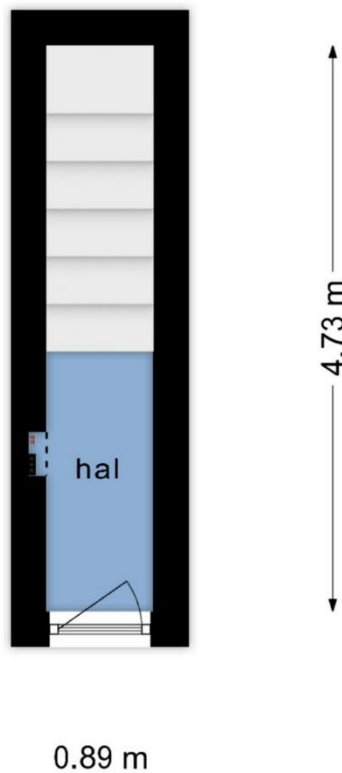

**Deze plattegronden zijn opgemaakt voor indicatieve doeleinden.  
Hieraan kunnen geen rechten worden ontleend.**

WOONVREUGDE  
ZORGT VOOR  
WOONPLEZIER



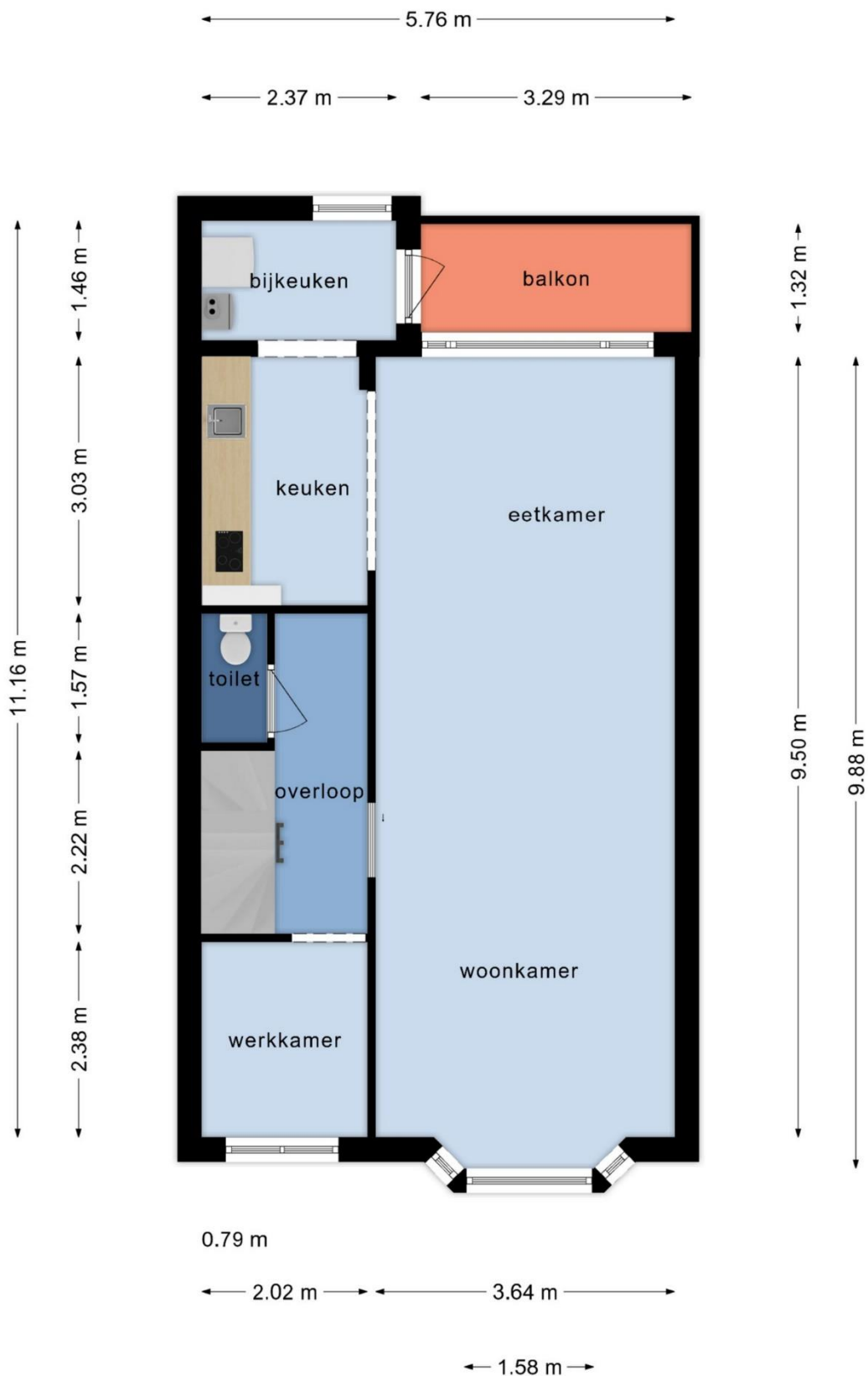

**Deze plattegronden zijn opgemaakt voor indicatieve doeleinden.  
Hieraan kunnen geen rechten worden ontleend.**

WOONVREUGDE  
ZORGT VOOR  
WOONPLEZIER



**Deze plattegronden zijn opgemaakt voor indicatieve doeleinden.  
 Hieraan kunnen geen rechten worden ontleend.**

WOONVREUGDE  
 ZORGT VOOR  
 WOONPLEZIER





## Lijst van zaken, behorende bij koopovereenkomst.

**Object: Prins Hendrikstraat 200A, 3151 AT Hoek van Holland**

Deze lijst van zaken is bedoeld om aan te geven welke zaken er al dan niet in de woning achterblijven. Bij onduidelijkheid of wanneer hier geen afspraken over gemaakt worden, dan houdt dat in dat de betreffende zaak niet in de woning achterblijft en door de verkoper mee wordt genomen.

	Blijft achter	Gaat mee	Kan worden overgenomen	N.v.t.
<b>Buiten</b>				
Tuinaanleg / beplanting	<input type="checkbox"/>	<input type="checkbox"/>	<input type="checkbox"/>	X
Buitenverlichting	<input type="checkbox"/>	<input type="checkbox"/>	<input type="checkbox"/>	X
Tuinhuis / buitenberging	<input type="checkbox"/>	<input type="checkbox"/>	<input type="checkbox"/>	X
Voordeurbel	<input type="checkbox"/>	<input type="checkbox"/>	<input type="checkbox"/>	X
Vlaggenmast	<input type="checkbox"/>	<input type="checkbox"/>	<input type="checkbox"/>	X
Zonnepanelen	<input type="checkbox"/>	<input type="checkbox"/>	<input type="checkbox"/>	X
Overige: .....	<input type="checkbox"/>	<input type="checkbox"/>	<input type="checkbox"/>	<input type="checkbox"/>
<b>Woning</b>				
Alarminstallatie	<input type="checkbox"/>	<input type="checkbox"/>	<input type="checkbox"/>	X
Rolluiken	<input type="checkbox"/>	<input type="checkbox"/>	<input type="checkbox"/>	X
Screens	<input type="checkbox"/>	<input type="checkbox"/>	<input type="checkbox"/>	X
Zonwering buiten	<input type="checkbox"/>	<input type="checkbox"/>	<input type="checkbox"/>	X
Hordeur	<input type="checkbox"/>	<input type="checkbox"/>	<input type="checkbox"/>	X
Voorzethorren	<input type="checkbox"/>	<input type="checkbox"/>	<input type="checkbox"/>	X
Overige: .....	<input type="checkbox"/>	<input type="checkbox"/>	<input type="checkbox"/>	X
<b>Raamdecoratie, te weten</b>				
Gordijnrails	X	<input type="checkbox"/>	<input type="checkbox"/>	<input type="checkbox"/>
Gordijnen	<input type="checkbox"/>	<input type="checkbox"/>	X	<input type="checkbox"/>
Rolgordijnen	<input type="checkbox"/>	<input type="checkbox"/>	<input type="checkbox"/>	X
Jaloezieën / lamellen	X	<input type="checkbox"/>	<input type="checkbox"/>	<input type="checkbox"/>
Rolhorren / losse horren	<input type="checkbox"/>	<input type="checkbox"/>	<input type="checkbox"/>	X
Overige: .....	<input type="checkbox"/>	<input type="checkbox"/>	<input type="checkbox"/>	X
<b>Vloerdecoratie, te weten</b>				
Vloerbedekking / linoleum	<input type="checkbox"/>	<input type="checkbox"/>	<input type="checkbox"/>	X
Parketvloer/laminaat	<input type="checkbox"/>	<input type="checkbox"/>	<input type="checkbox"/>	X
Overige: .....	<input type="checkbox"/>	<input type="checkbox"/>	<input type="checkbox"/>	X



	Blijft achter	Gaat mee	Kan worden overgenomen	N.v.t.
<b>CV / Warmwatervoorziening</b>				
CV met toebehoren	X	<input type="checkbox"/>	<input type="checkbox"/>	<input type="checkbox"/>
Thermostaat	X	<input type="checkbox"/>	<input type="checkbox"/>	<input type="checkbox"/>
Close-in boiler	<input type="checkbox"/>	<input type="checkbox"/>	<input type="checkbox"/>	X
Geiser	<input type="checkbox"/>	<input type="checkbox"/>	<input type="checkbox"/>	X
Airconditioning	<input type="checkbox"/>	<input type="checkbox"/>	<input type="checkbox"/>	X
Overige: .....	<input type="checkbox"/>	<input type="checkbox"/>	<input type="checkbox"/>	X
<b>Open haard, houtkachel</b>				
Allesbrander	<input type="checkbox"/>	<input type="checkbox"/>	<input type="checkbox"/>	X
(Voorzet) open haard, gas / hout	<input type="checkbox"/>	<input type="checkbox"/>	<input type="checkbox"/>	X
Overige: .....	<input type="checkbox"/>	<input type="checkbox"/>	<input type="checkbox"/>	X
<b>Keuken (inbouw)apparatuur, te weten:</b>				
Keukenblok	X	<input type="checkbox"/>	<input type="checkbox"/>	<input type="checkbox"/>
(Combi)magnetron	<input type="checkbox"/>	<input type="checkbox"/>	<input type="checkbox"/>	X
Oven	<input type="checkbox"/>	<input type="checkbox"/>	<input type="checkbox"/>	X
Gaskookplaat / keramische plaat / inductie / fornuis	X	<input type="checkbox"/>	<input type="checkbox"/>	<input type="checkbox"/>
Afzuigkap	X	<input type="checkbox"/>	<input type="checkbox"/>	<input type="checkbox"/>
Vaatwasser	<input type="checkbox"/>	<input type="checkbox"/>	<input type="checkbox"/>	X
Koel-/vriescombinatie	<input type="checkbox"/>	<input type="checkbox"/>	X	<input type="checkbox"/>
Koelkast met / zonder vriesvak	<input type="checkbox"/>	<input type="checkbox"/>	<input type="checkbox"/>	X
Vriezer	<input type="checkbox"/>	<input type="checkbox"/>	<input type="checkbox"/>	X
Kokend waterkraan	<input type="checkbox"/>	<input type="checkbox"/>	<input type="checkbox"/>	X
Overige: .....	<input type="checkbox"/>	<input type="checkbox"/>	<input type="checkbox"/>	X
<b>Verlichting, te weten:</b>				
Inbouwverlichting / dimmers	X	<input type="checkbox"/>	<input type="checkbox"/>	<input type="checkbox"/>
Opbouwverlichting	<input type="checkbox"/>	X	<input type="checkbox"/>	<input type="checkbox"/>
Overige: .....	<input type="checkbox"/>	<input type="checkbox"/>	<input type="checkbox"/>	<input type="checkbox"/>
<b>(Losse) kasten, legplanken, te weten:</b>				
Losse kast(en)	<input type="checkbox"/>	X	<input type="checkbox"/>	<input type="checkbox"/>
Boeken/legplanken	<input type="checkbox"/>	X	<input type="checkbox"/>	<input type="checkbox"/>
Vaste (kleding)kast(en)	X	<input type="checkbox"/>	<input type="checkbox"/>	<input type="checkbox"/>
Vast bureau	<input type="checkbox"/>	<input type="checkbox"/>	<input type="checkbox"/>	<input type="checkbox"/>
Spiegelwanden	<input type="checkbox"/>	X	<input type="checkbox"/>	<input type="checkbox"/>
Werkbank in schuur / garage	<input type="checkbox"/>	<input type="checkbox"/>	<input type="checkbox"/>	X

	Blijft achter	Gaat mee	Kan worden overgenomen	N.v.t.
<b>Sanitaire voorzieningen</b>				
Badkameraccessoires	<input type="checkbox"/>	X	<input type="checkbox"/>	<input type="checkbox"/>
Toiletaccessoires	<input type="checkbox"/>	X	<input type="checkbox"/>	<input type="checkbox"/>
Sauna	<input type="checkbox"/>	<input type="checkbox"/>	<input type="checkbox"/>	X
Overige: .....	<input type="checkbox"/>	<input type="checkbox"/>	<input type="checkbox"/>	<input type="checkbox"/>
<b>Overige zaken, te weten:</b>				
Wasmachine/droger	<input type="checkbox"/>	<input type="checkbox"/>	X	<input type="checkbox"/>
	<input type="checkbox"/>	<input type="checkbox"/>	<input type="checkbox"/>	<input type="checkbox"/>
	<input type="checkbox"/>	<input type="checkbox"/>	<input type="checkbox"/>	<input type="checkbox"/>
<b>Over te nemen huur-of leasecontracten</b>				
	<input type="checkbox"/>	<input type="checkbox"/>	<input type="checkbox"/>	<input type="checkbox"/>
	<input type="checkbox"/>	<input type="checkbox"/>	<input type="checkbox"/>	<input type="checkbox"/>
	<input type="checkbox"/>	<input type="checkbox"/>	<input type="checkbox"/>	<input type="checkbox"/>

WOONVREUGDE  
 ZORGT VOOR  
 WOONPLEZIER



Namens de verkoper willen wij u hartelijk danken voor de interesse die u heeft getoond voor zijn/haar woning. Voor vragen kunt u altijd bij ons terecht.

Alle door WOONVREUGDE en de verkoper verstrekte informatie moet

uitsluitend gezien worden als een uitnodiging tot nader overleg cq. tot het uitbrengen van een bod.

Indien er op de woning c.q. het perceel erfdienstbaarheden, kwalitatieve verplichtingen en/of andere bedingen rusten, gaan deze over op de koper en worden als bijlage behorend bij de koopakte gesteld, meestal in de vorm van het eigendomsbewijs. Behoudens nadere afspraken gelden de standaardregels, zoals deze voorkomen in de model koopakte, die is opgesteld door WOONVREUGDE.

De waarborgsom bedraagt 10% en dient te worden voldaan aan de notaris binnen de vastgestelde termijn (maximaal 5 weken na het sluiten van de koopovereenkomst).

Eventueel door de koper te maken voorbehouden (zoals het verkrijgen van een woonvergunning, hypotheek of hypotheekgarantie) worden alleen vermeld als deze in de onderhandelingen zijn afgesproken.

In de koopovereenkomst zal, indien van toepassing, worden opgenomen dat koper verklaart ermee bekend te zijn dat de onroerende zaak meer dan 15 jaar oud is, hetgeen betekent dat de eisen die aan de bouwkundige kwaliteit gesteld worden, lager kunnen liggen dan bij nieuwere objecten.

In een onroerende zaak kunnen asbesthoudende stoffen aanwezig zijn. Bij eventuele verwijdering van asbesthoudende materialen dienen op grond van milieuwetgeving speciale maatregelen te worden genomen. Verkoper is gevrijwaard voor alle aansprakelijkheid die uit de aanwezigheid van enige asbest in de onroerende zaak kan voortvloeien.

Het is verkoper en diens makelaar niet bekend dat zich in de grond van het perceel verontreinigde stoffen bevinden die het gebruik als wonen verhinderen. De kandidaat koper wordt desgewenst in de gelegenheid gesteld op zijn/haar kosten een bodemonderzoek te laten uitvoeren.

Hoewel gestreefd is naar een zo zorgvuldig mogelijke weergave van de beschikbare gegevens, moet er van uitgegaan worden dat deze brochure slechts indicatief is. De gegevens (bedragen, jaartallen, omschrijvingen etc.) kunnen zijn verkregen door mondelinge overdracht. Een kandidaat koper heeft zijn eigen onderzoeksplicht naar alle zaken die voor hem van belang zijn. Verkoper stelt uitdrukkelijk dat een koopovereenkomst alleen tot stand komt als over alle hoofdzaken (zoals koopsom) en over de details (zoals oplevering) overeenstemming is bereikt en dit schriftelijk vastgelegd is in een koopakte die door koper en verkoper ondertekend is.

## **Uitnodiging**

## **Koopakte**

## **Waarborgsom/ bankgarantie**

## **Ontbindende voorwaarden**

## **Ouderdomsclausule**

## **Asbest/ olietanks**

## **Bodem**

## **Voorbehouden**

Deze documentatie is met zorg samengesteld. Mochten er toch onvolkomenheden in voorkomen dan kunnen daar geen rechten aan ontleend worden. Indien er meerdere kandidaten tegelijkertijd belangstelling tonen voor dit object kan de verkoper overgaan tot een schriftelijk biedsysteem met meerdere kandidaten. Alle rechten voorbehouden.

WOONVREUGDE  
ZORGT VOOR  
WOONPLEZIER

**HET BEGINT MET VERTROUWEN EN  
HET EINDIGT MET WOONVREUGDE!**

STRANDWEG 80  
3151 HV HOEK VAN HOLLAND  
T +31(0)174 388 301  
E [INFO@WOONVREUGDE.NL](mailto:INFO@WOONVREUGDE.NL)  
I [WWW.WOONVREUGDE.NL](http://WWW.WOONVREUGDE.NL)

W O O N V R E U G D E . N L